# 30 Teams mit voller Punktzahl

## Internet-Rallye Netrace geht in die zweite Runde – Das Regionale Bildungszentrum Wirtschaft aus Kiel liegt vorn

VON TANITA AVERES

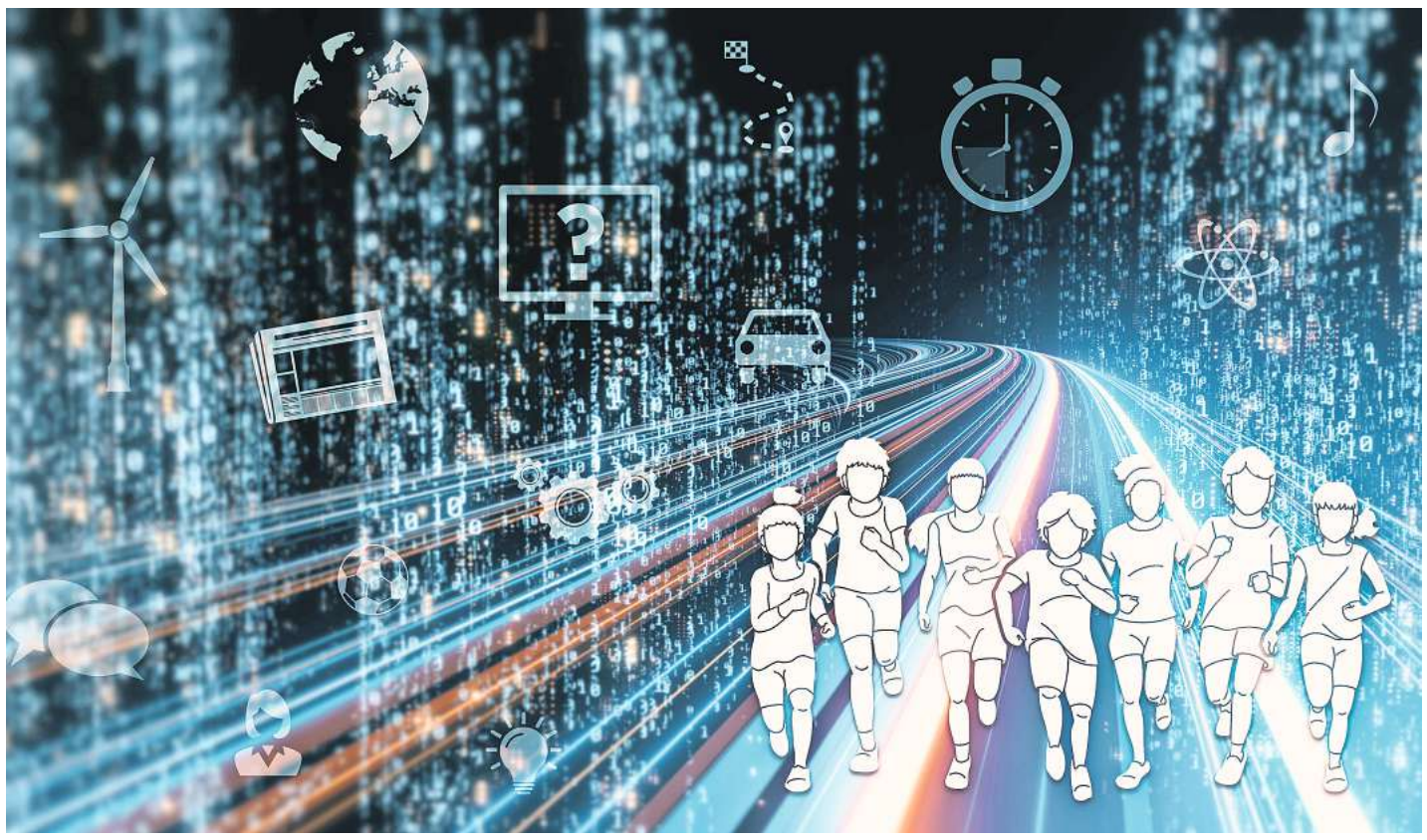

Die erste Runde ist geschafft: Auf die Netrace-Teams kommen jetzt etwas anspruchsvollere Aufgaben zu. Nach den bisherigen Ergebnissen dürfte das kein Problem für die Schülerinnen und Schüler sein. ILLUSTRATION: SILA5775/ADOBESTOCK, LINA SCHLAPKOHL

**KIEL.** Mark Zuckerberg, Erdnussparade oder Leonardo da Vinci: So lauteten einige der Antworten, die Schüler aus Kiel und Region bei der Internet-Rallye Netrace 2024 finden mussten. Nun stehen die Ergebnisse der ersten Vorrunde fest: 30 von 203 Schülerteams haben alle Fragen richtig beantwortet und die volle Punktzahl erreicht.

Vom heutigen Dienstag an geht es schon weiter in die zweite Vorrunde. Wieder dürfen alle Schülerteams miträtseln. Wieder haben sie eine Woche Zeit, fünf Fragen mithilfe von Internetrecherche zu beantworten. Die Teams mit den besten Ergebnissen aus beiden Vorrunden ziehen in die Hauptrunde ein.

### Das schnellste Team brauchte nur 20 Minuten

Dabei zählt nicht nur die richtige Antwort. Auch die Zeit, die die Schüler gebraucht haben, um die kniffligen Fragen richtig zu beantworten, fließt in die Bewertung ein. Somit steht nach der ersten Vorrunde das Team „Engagiert und erfolglos“ auf dem ersten Platz – ganz anders, als der Teamname vermuten lässt. Die Schüler des Regionalen Berufsbildungszentrums Wirtschaft in Kiel haben nur rund 20 Minuten gebraucht, um die Aufgaben zu lösen. Auch für viele Gruppen anderer Schulen und die betreuenden Lehrkräfte ist die erste Runde gut gelaufen.

Noch nie hätten so viele Teams schon in der Vorrunde die volle Punktzahl erlangt, berichtet Kerstin Reisen vom medienpädagogischen Institut Promedia Maassen, die das Projekt der Kieler Nachrichten begleitet.

Ein guter Einstieg, so Reisen. Dazu sei erste Vorrunde gedacht: Eine Übungsrunde, bei der sich die Schüler in die Rallye einfinden könnten und lernen, wie die Fragen gestellt werden. „In der zweiten Vorrunde wird das Niveau ein bisschen angezogen“, so Reisen.

Das sollte niemanden nicht abschrecken. Lehrerin Bodil Klärmann von der Jürgen-Fuhlendorf-Schule in Bad Bramstedt berichtet, dass einige Teams der achten Klasse, die sie als Lehrkraft bei Netrace 2024 betreut, sehr ehrgeizig seien und gewinnen wollten. Auf die Gewinner wartet ein Preisgeld von 1000 Euro.

> „In der zweiten Vorrunde wird das Niveau ein bisschen angezogen.
>
> **Kerstin Reisen,** Institut Promedia Maassen

Am Ende der Internet-Rallye werden die Punktzahlen der ersten und zweiten Vorrunde addiert. Die drei besten Teams jeder Schule ziehen in die Hauptrunde ein. Welche das sind, gibt Promedia Maassen am 26. März bekannt. Knapp einen Monat später beginnt die Hauptrunde.

# Wettbewerb rund um die Ringelgans

**TÖNNING.** Das Biosphärenreservat Schleswig-Holsteinisches Wattenmeer und Halligen ruft junge Menschen zwischen 15 und 25 Jahren zu einem Kreativ-Wettbewerb anlässlich der 25. Ringelganstage (20. April bis 12. Mai) auf. Bis zum 31. März können Filme, Podcasts, Sketche, Texte oder auch Musik eingereicht werden, wie die Nationalparkverwaltung in Tönning mitteilte.

Egal, ob ein Tanz zur Gans, ein Rap auf ihr Fernweh oder ein Podcast über einen Tag im Leben einer Ringelgans – je kreativer oder auch origineller die Idee, desto besser sei dies für die Jury der Ringelganstage. Einzige Bedingung: Mindestens eine Ringelgans muss im Werk vorkommen. Ausgezeichnet werden jeweils die drei besten Beiträge in den fünf Kategorien Video, Text, Podcast/Audio, Musik und Darstellung/Sketch. Die Beiträge dürfen maximal fünf Minuten lang sein.

Bis zu 50 000 dunkelbäuchige Ringelgänse halten sich im Frühjahr auf den nordfriesischen Halligen und den umliegenden Wattflächen auf. Sie fressen Gras und tanken so Energie für den vor ihnen liegenden, etwa 5000 Kilometer langen Flug in ihre Brutgebiete an der Eismeerküste. In dieser Zeit werden die Ringelganstage mit Veranstaltungen rund um die Meeresgans gefeiert.

## Das Wetter: Wechselnd bewölkt, oft trocken

Sonnenaufgang 06:58
Sonnenuntergang 18:05

Mondaufgang 04:59
Monduntergang 10:41

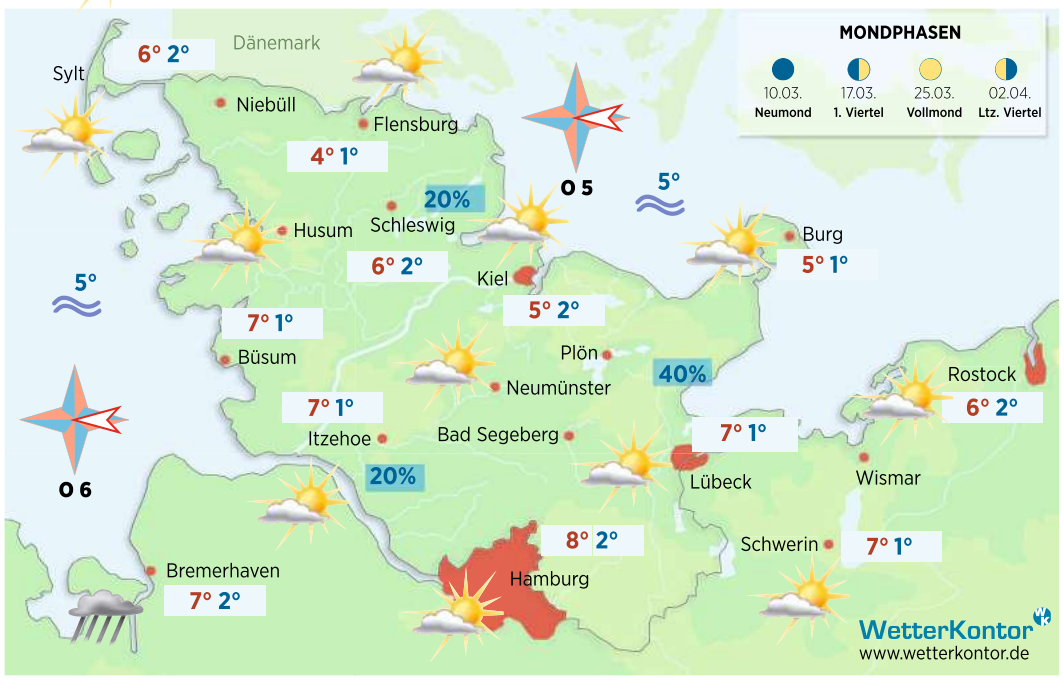


### DIE WETTERLAGE

Schwache Tiefdruckgebiete sorgen in Mitteleuropa für viele Wolkenfelder, und gebietsweise gehen Regenschauer nieder. In den Alpen fällt oberhalb von 800 bis 1200 Metern Höhe Schnee. Über Frankreich ziehen viele Schauer, vereinzelt bilden sich auch Gewitter. Auf der Iberischen Halbinsel und auf den Balearen setzt sich dagegen bei hohem Luftdruck recht freundliches Wetter durch.

### VORHERSAGE REGION

Hin und wieder schaut die Sonne zwischen den Wolken hervor. Es bleibt dabei tagsüber größtenteils trocken, nur westlich der Elbe kann ab und zu etwas Regen fallen. Die Temperaturen erreichen Werte zwischen 4 und 8 Grad. Der böige Wind weht mäßig, an der See frisch bis stark aus Ost. In der kommenden Nacht kühlt sich die Luft auf 3 bis 1 Grad ab.

### AUSSICHTEN

Morgen setzt sich das meist trockene Wetter mit einem Wechsel von etwas Sonnenschein und einigen Wolkenfeldern fort. Am Donnerstag zeigt sich die Sonne im Tagesverlauf immer mehr. Am Freitag scheint die Sonne von einem nahezu wolkenlosen Himmel. Auch am Wochenende ändert sich kaum etwas an der Wetterlage. Bei weiterhin hohem Luftdruck bleibt es trocken und freundlich. Die Temperaturen steigen etwas an, bleiben aber im jahreszeittypischem Niveau.

**Mittwoch** NO 2 — 6° | 2°

**Donnerstag** O 3 — 7° | 0°

**Freitag** O 4 — 8° | 1°

**Samstag** O 4 — 9° | 2°

### OZONWERTE gestern in µg/m3)

| | | Grenzwert |
|---|---|---|
| Kiel | 58 | 180 |
| Fehmarn | 62 | 180 |
| Bornhöved | 51 | 180 |

### DEUTSCHLAND heute

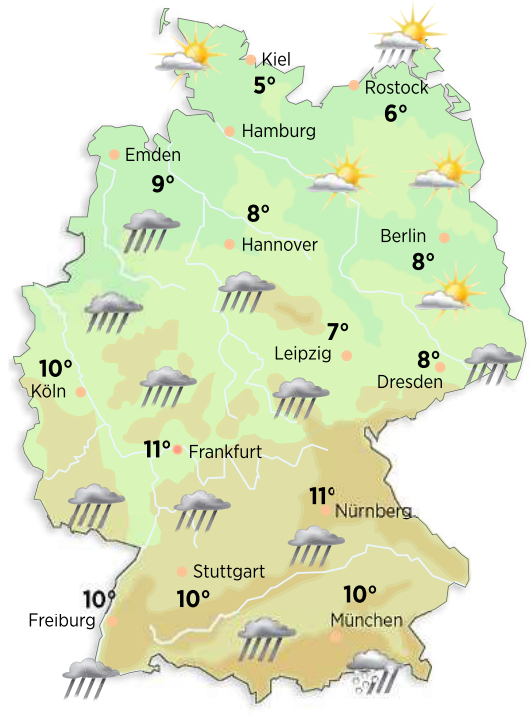


### KIEL gestern Mittag

Wetterzustand: bedeckt
Temperatur: 7,7 °C
Luftfeuchte: 82 %
Wind: Ost 4 Bft
Luftdruck: 1012,8 hPa

### BIOWETTER

Zurzeit wirkt sich das Wetter vor allem negativ auf das Wohlbefinden von Herz-Kreislauf-Patienten mit Bluthochdruck aus. Sie sollten auf ungewohnte körperliche Anstrengungen verzichten. Außerdem verstärken sich bei Rheumakranken die Schmerzen in den Gelenken.

### BAUERNREGEL

Wie der März die Tannen findet,
so verlässt er sie.

### GEZEITEN

© BSH

| 05.03. | Hochwasser | | Niedrigwasser | |
|---|---|---|---|---|
| Husum | 07:26 | 20:05 | 00:48 | 13:15 |
| B'büttel | 08:02 | 20:39 | 02:13 | 14:45 |
| Büsum | 06:25 | 19:05 | 12:16 | --:-- |
| **06.03.** | **Hochwasser** | | **Niedrigwasser** | |
| Husum | 09:00 | 21:44 | 02:18 | 14:58 |
| B'büttel | 09:36 | 22:15 | 03:44 | 16:26 |
| Büsum | 07:59 | 20:43 | 01:19 | 14:05 |

### EUROPA gestern Mittag
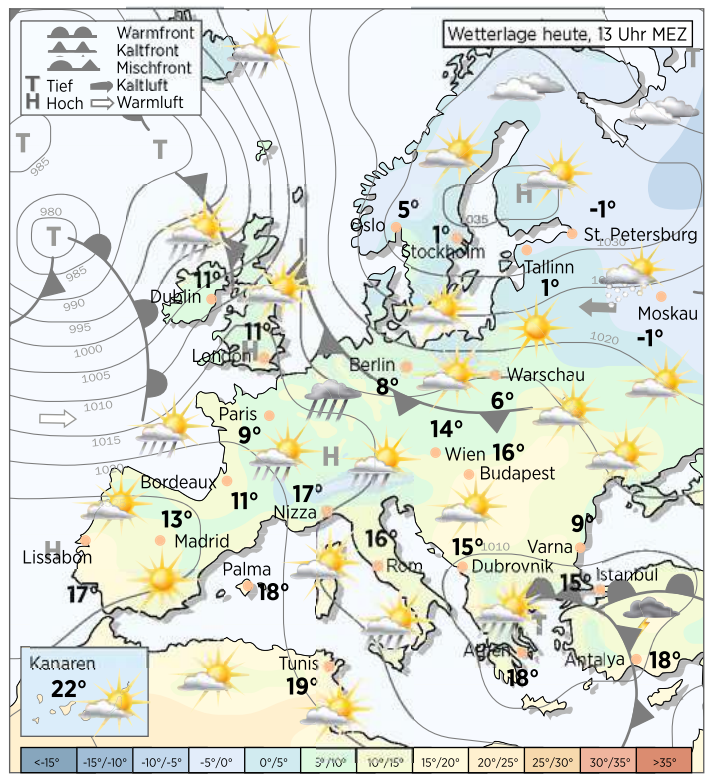
| | | |
|---|---|---|
| Rügen | heiter | 5 Grad |
| Schleswig | bedeckt | 9 Grad |
| Sylt | bedeckt | 8 Grad |
| Hamburg | heiter | 11 Grad |
| Rostock | heiter | 11 Grad |
| Berlin | heiter | 11 Grad |
| Hannover | bedeckt | 8 Grad |
| Leipzig | bedeckt | 6 Grad |
| Dresden | heiter | 12 Grad |
| Köln | bedeckt | 8 Grad |
| Frankfurt | bedeckt | 10 Grad |
| Saarbrücken | bedeckt | 8 Grad |
| Stuttgart | bedeckt | 8 Grad |
| Freiburg | bedeckt | 7 Grad |
| München | bedeckt | 9 Grad |
| Athen | heiter | 21 Grad |
| Barcelona | wolkig | 14 Grad |
| Dublin | bedeckt | 8 Grad |
| Lissabon | heiter | 15 Grad |
| London | heiter | 10 Grad |
| Madrid | bedeckt | 12 Grad |
| Mallorca | wolkig | 17 Grad |
| Moskau | bedeckt | 3 Grad |
| Oslo | wolkig | 3 Grad |
| Paris | wolkig | 10 Grad |
| Rom | heiter | 13 Grad |
| Stockholm | heiter | 4 Grad |
| Tallinn | heiter | 1 Grad |
| Wien | wolkig | 16 Grad |
| Zürich | bedeckt | 7 Grad |